

MICROEMPREENDEDOR INDIVIDUAL – MEI COMO VENDER PARA O GOVERNO MUNICIPAL?



PREFEITURA
DE JUNDIAÍ



HISTÓRICO DE VALOR CONTRATADO/ANO

Modalidades	2021	2022	2023	Média
Pregão	469	559	442	490
Compra Direta	3041	3350	2650	3014
Convites	117	182	29	109
Tomadas de Preços	29	19	24	24
Concorrência	9	13	7	10
Total de Contratações	3665	4123	3152	3647
Valor aproximado de contratações (R\$)	294.933.669,00	549.507.352,00	280.773.395,10	375.071.472,03



**O MICROEMPREENDEDOR
INDIVIDUAL – MEI PODE
VENDER PARA O
GOVERNO?**

A RESPOSTA É “SIM”!

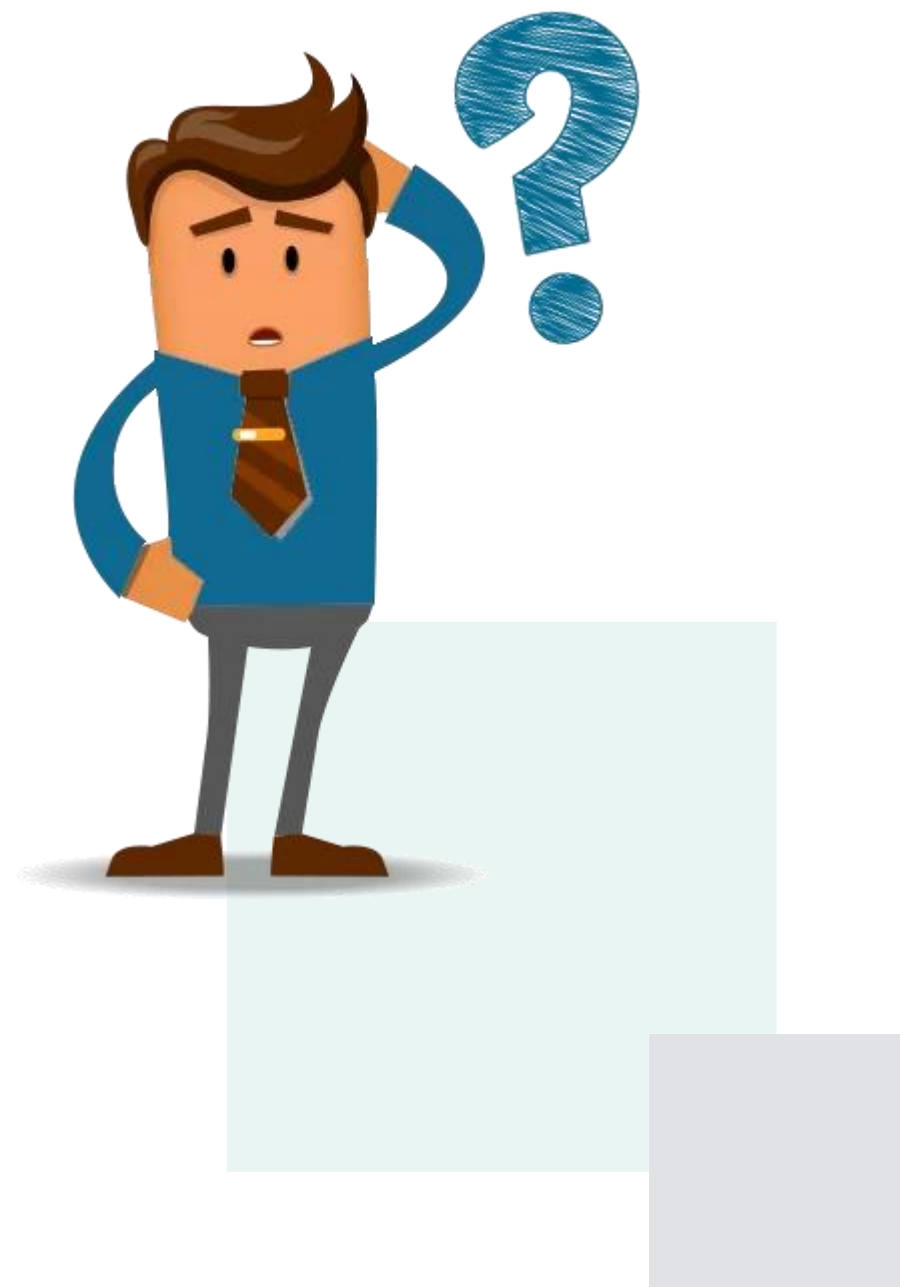

AS CONTRATAÇÕES DO MUNICÍPIO DE JUNDIAÍ ESTÃO FUNDAMENTADAS NA NOVA LEI DE LICITAÇÕES – LEI 14.133/2021

DESDE 01 DE MARÇO DE 2023, A PREFEITURA DE JUNDIAÍ ESTÁ APLICANDO A NOVA LEI

LICITAÇÕES PREFERENCIALMENTE NO FORMATO ELETRÔNICO - UTILIZAÇÃO DO SISTEMA “COMPRA ABERTA” – O SISTEMA DE COMPRAS ELETRÔNICAS DA PREFEITURA DE JUNDIAÍ

REGULAMENTAÇÃO:

<https://compraaberta.jundiai.sp.gov.br/documentos/legislacao/>

SISTEMA COMPRA ABERTA:

<https://compraaberta.jundiai.sp.gov.br/>



▶ A PREFEITURA DE JUNDIAÍ TRABALHA COM AS SEGUINTE
MODALIDADES DE LICITAÇÃO PARA FAZER SUAS
CONTRATAÇÕES:

**MODALIDADES DE LICITAÇÃO
LEI N° 14.133/21**

- ✓ Pregão Eletrônico
- ✓ Concorrência Eletrônica
- ✓ Concurso
- ✓ Dialogo Competitivo
- ✓ Leilão

HÁ CONTRATAÇÕES QUE DISPENSAM A LICITAÇÃO – CHAMADAS DE DISPENSAS DE LICITAÇÃO POR VALOR (serão tratadas mais adiante)

▶ VANTAGENS DE VENDER PARA O GOVERNO:

- ACESSO A NOVOS MERCADOS
- AUMENTO DA CREDIBILIDADE NO MERCADO
- PODER PÚBLICO É UM GRANDE COMPRADOR
- POSSIBILIDADE DE CONTRATOS DE LONGO PRAZO
- PAGAMENTOS GARANTIDOS



REGULAMENTO MUNICIPAL PARA ME/EPP/MEI

DECRETO MUNICIPAL 32.569/2023 – Regulamenta as normas que conferem tratamento diferenciado e simplificado a Microempresas - ME, Empresas de Pequeno Porte - EPP, Agricultores Familiares, Produtores Rurais Pessoa Física, **Microempreendedores Individuais - MEI** e Sociedades Cooperativas de Consumo, denominados de Beneficiários, nas contratações públicas dos órgãos e entidades da Administração Pública Direta e Indireta (Autarquias, Fundações e Consórcios Públicos) do Município de Jundiaí.

MICROEMPREENDEDOR INDIVIDUAL – MEI – NOS
TERMOS DO ART. 18-A, § 1º., DA LC 123/06



Licitações exclusivas à participação de beneficiárias – ME/EPP/MEI:

 LICITAÇÕES COM VALOR ESTIMADO ATÉ R\$80.000,00 – LICITAÇÕES EXCLUSIVAS;

LICITAÇÕES DE BENS DIVISÍVEIS – COTA DE ATÉ 25% DO OBJETO DENOMINADA “COTA RESERVADA”, SENDO QUE A APLICAÇÃO DA “COTA RESERVADA” PODERÁ INCIDIR SOBRE CADA ITEM(NS)/LOTE(S) OU SOBRE O TOTAL DO OBJETO DA LICITAÇÃO.



OUTROS BENEFÍCIOS

1 – SE A MEI TIVER ALGUMA RESTRIÇÃO NA COMPROVAÇÃO DE REGULARIDADE FISCAL E/OU TRABALHISTA – PRAZO DE 5 DIAS ÚTEIS PARA REGULARIZAR, PODENDO SER PRORROGADO POR IGUAL PERÍODO, MEDIANTE PEDIDO DA EMPRESA E AUTORIZAÇÃO DA ADMINISTRAÇÃO

2 - EMPATE FICTO EM LICITAÇÕES DE AMPLA PARTICIPAÇÃO:

- PROPOSTA ATÉ 10% SUPERIOR AO MENOR PREÇO – POSSIBILIDADE DA BENEFICIÁRIA COBRIR O PREÇO
- PREGÃO E DISPENSAS ELETRÔNICAS – ATÉ 5%

3 - SUBCONTRATAÇÃO DE BENEFICIÁRIAS:

CONTRATAÇÕES DE OBRAS E SERVIÇOS - POSSIBILIDADE DA CONTRATADA SUBCONTRATAR BENEFICIÁRIAS

4 - PRIORIDADE DE CONTRATAÇÃO PARA OS BENEFICIÁRIOS SEDIADOS NA REGIÃO METROPOLITANA DE JUNDIAÍ – MUNICÍPIOS DE CABREÚVA, CAMPO LIMPO PAULISTA, ITUPEVA, JARINU, JUNDIAÍ, LOUVEIRA E VÁRZEA PAULISTA – MESMOS PERCENTUAIS DO ITEM 2.



DISPENSAS DE LICITAÇÃO EM RAZÃO DO VALOR



DISPENSAS DE LICITAÇÃO

CHAMADAS DE “COMPRA DIRETA” –
PREFERENCIALMENTE COM AS BENEFICIÁRIAS:

- COMPRA DIRETA OBRAS (CONTRATAÇÃO OBRAS E SERVIÇOS DE ENGENHARIA E MANUTENÇÃO DE VEÍCULOS ATÉ R\$ 119.812,02); E
- COMPRA DIRETA (CONTRATAÇÃO DE BENS E SERVIÇOS ATÉ R\$ 59.906,02).



QUESTÕES IMPORTANTES SOBRE A COMPRA DIRETA:

A COMPRA DIRETA ESTÁ ABERTA A PARTICIPAÇÃO DE QUALQUER INTERESSADO CUJO RAMO DE ATIVIDADE SEJA COMPATÍVEL COM O OBJETO DA CONTRATAÇÃO E ATENDA ÀS EXIGÊNCIAS DO AVISO DE CONTRATAÇÃO

A COMPRA DIRETA SERÁ, PREFERENCIALMENTE, EXCLUSIVA PARA OS BENEFICIÁRIOS DA LC 123/06 – AS CONTRATAÇÕES QUE SÃO EXCLUSIVAS PARA BENEFICIÁRIAS DA LC 123/06 ESTARÃO IDENTIFICADAS NO AVISO DE COMPRA DIRETA

BENEFÍCIOS DA LC 123/06 - LIMITAÇÃO – NO ANO-CALENDÁRIO DE REALIZAÇÃO DA COMPRA DIRETA, AINDA NÃO TENHA CELEBRADO CONTRATOS COM A ADMINISTRAÇÃO CUJOS VALORES SOMADOS EXPRAPOLEM A RECEITA BRUTA MÁXIMA ADMITIDA

A MEI INTERESSADA EM FAZER USO DO BENEFÍCIO, DEVERÁ SE IDENTIFICAR NA CONDIÇÃO DE BENEFICIÁRIA, NO MOMENTO DO ENVIO DA PROPOSTA ELETRÔNICA



Importante!

DOCUMENTAÇÃO NECESSÁRIA PARA PARTICIPAR DAS COMPRAS DIRETAS

HABILITAÇÃO JURÍDICA

MEI – Certificado da Condição de Microempreendedor Individual - CCMEI, cuja aceitação ficará condicionada à verificação da autenticidade no sítio <https://www.gov.br/empresas-e-negocios/pt-br/empreendedor>



REGULARIDADE FISCAL, SOCIAL E TRABALHISTA:

- Prova de inscrição no Cadastro Nacional de Pessoas Jurídicas (CNPJ) ou no Cadastro de Pessoas Físicas (CPF).
- Prova da regularidade para com a Fazenda Nacional e à Seguridade Social mediante apresentação da Certidão Conjunta Negativa de Débitos ou Certidão Conjunta Positiva com Efeitos de Negativa, expedida conjuntamente pela Secretaria da Receita Federal do Brasil - RFB e pela Procuradoria-Geral da Fazenda Nacional - PGFN, referente a todos os tributos federais, à Dívida Ativa da União - DAU, por elas administrados.

- 
- Prova de regularidade para com a Fazenda Estadual, do domicílio ou sede do licitante, pertinente ao seu ramo de atividade e compatível com o objeto desta licitação.

A regularidade para com a Fazenda Estadual deverá ser comprovada através de certidão negativa ou positiva com efeito de negativa que contemplem os débitos inscritos na Dívida Ativa.

- Prova de Regularidade para com a Fazenda Municipal do domicílio ou sede da licitante, relativa aos tributos relacionados com a prestação licitada (tributos mobiliários) - no caso de prestação de serviços;
- Prova de inexistência de débitos inadimplidos perante a Justiça do Trabalho, mediante a apresentação de certidão negativa ou positiva com efeito de negativa, nos termos do Título VII-A da Consolidação das Leis do Trabalho.
- Prova de situação regular perante o Fundo de Garantia por Tempo de Serviço (FGTS), comprovada por meio do Certificado de Regularidade do FGTS - C.R.F.



➤ OBS.: Nos pregões e concorrências, além dos documentos apresentados, poderão ser solicitados outros, de acordo com o objeto da contratação, tais como:

- Qualificação Técnica: atestados de capacidade técnica; registro na entidade profissional competente (serviços), etc.
- Qualificação Econômico-financeira: Certidão de Falência, Balanço, etc.
- Dentre outros.



PASSOS PARA PARTICIPAR DE UMA LICITAÇÃO OU CONTRATAÇÃO DIRETA

1º) CADASTRAR-SE NO SISTEMA COMPRA ABERTA

2º) CONSULTAR AS COMPRAS QUE ESTÃO RECEBENDO PROPOSTAS NO SITE DO COMPRA ABERTA (OU NO PORTAL NACIONAL DE CONTRATAÇÕES**)

3º) ANALISAR O EDITAL OU AVISO DE CONTRATAÇÃO DIRETA – VERIFICAR O ATENDIMENTO ÀS CONDIÇÕES DE PARTICIPAÇÃO, ÀS EXIGÊNCIAS QUANTO À PROPOSTA E DOCUMENTO DE HABILITAÇÃO

4º) ACESSAR A COMPRA COM O LOGIN E SENHA E DECLARAR-SE COMO BENEFICIÁRIO DA LEI COMPLEMENTAR Nº 123/06 E, SE O CASO, BENEFICIÁRIO DA REGIÃO METROPOLITANA

5º) REGISTRAR PROPOSTA E DEMAIS DOCUMENTAÇÃO EXIGIDA, PARTICIPAR DAS SESSÕES E ATENTAR-SE AOS PRAZOS E DEMAIS EXIGÊNCIAS EDITALÍCIAS



COMPRA ABERTA

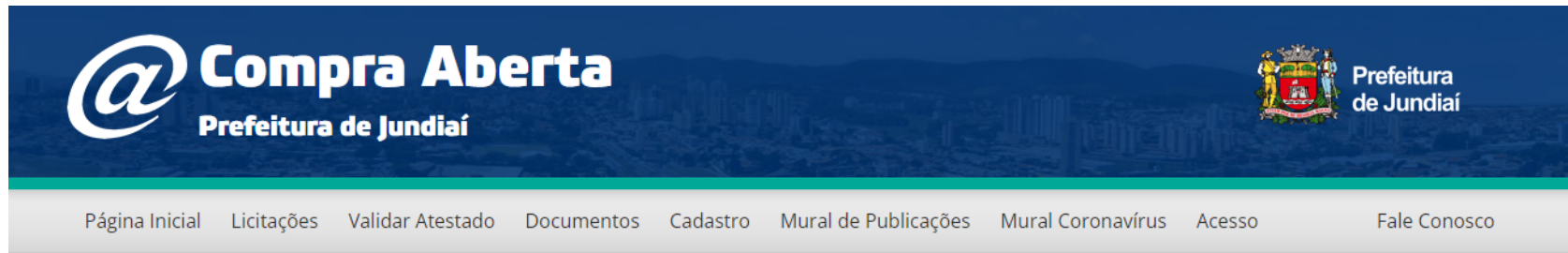

INFORMAMOS QUE A PARTIR DE 01/08/2022, A DESCRIÇÃO DOS MATERIAIS CONSTANTES NAS LICITAÇÕES SOFRERÃO MUDANÇA NO FORMATO, PASSANDO A USAR A "PADRONIZAÇÃO DE DESCRIÇÃO DE MATERIAIS - PDM".

ESCLARECEMOS QUE NÃO HAVERÁ MUDANÇAS NO CONTEÚDO DO MATERIAL.



Consulta de Licitações



Validar Atestado de Capacidade Técnica



Cadastre-se



Acesso ao Sistema

Disponível em: <https://compraaberta.jundiai.sp.gov.br/>



Restaram dúvidas?

COMO ENTRAR EM CONTATO

TELEFONE:

CADASTRO

(11) 4589-8633

CONTRATAÇÕES DIRETAS

(11) 4589-8636

PREGÕES

(11) 4589-8366

E-MAIL

compraaberta@jundiai.sp.gov.br

PAÇO MUNICIPAL

4º Andar – Ala Norte – UGAGP





MUITO OBRIGADA!